第１－１図　年度別養成施設開校数・入学定員数（昼・夜別）

昭和34年度～令和５年度

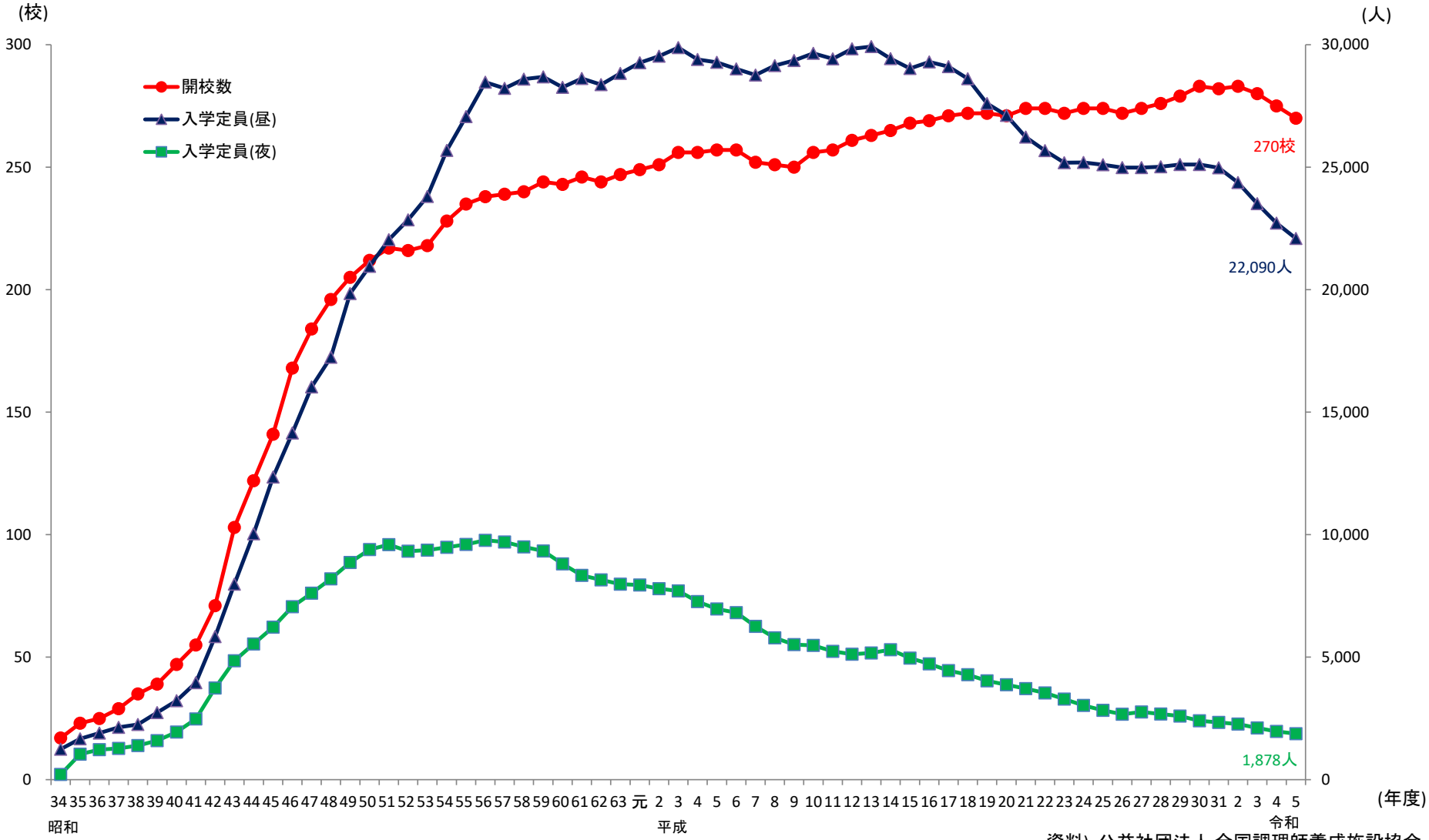

資料）公益社団法人 全国調理師養成施設協会